# A1366

**DiMM-Eigensicheres Barriere-Kit für den Einsatz in Gefahrenbereichen**

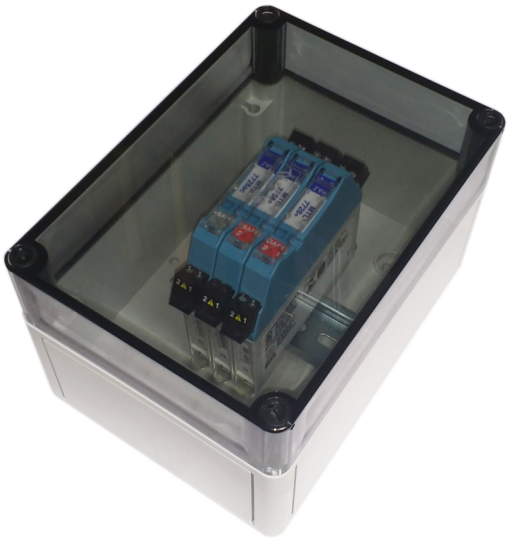

# A1366

## DiMM-Eigensicheres Barriere-Kit für den Einsatz in Gefahrenbereichen

## Technische Spezifikationen

### Physical

| | |
|---|---|
| Physical dimensions | 180 mm x 130 mm x 120 mm (L x B x H) |
| Net weight | 760 g |

### Kompatible Produkte

| Kategorie | Referenz | Beschreibung |
|---|---|---|
| Detection device | ADELCU-2 | Alarmline II Digital EN - Digitale Zweizonen-Auswerteeinheit |
| Detection device | ADLCU-2 | AlarmLine II - Dual zone digital location control unit |

KIDDE
GLOBAL SOLUTIONS

Als innovatives Unternehmen behält sich Kidde Global Solutions das Recht vor, Produktspezifikationen ohne Ankündigungen zu ändern. Für die aktuellsten Produktspezifikationen, besuchen Sie bitte de.firesecurityproducts.com online oder kontaktieren Sie bitte unsere Vertriebsmitarbeiter.