RF-9011-07-1

Bezprzewodowy repeater 433MHz, zgodnie z Advisor Advanced, ZeroWire, zasilanie bateryjna 3,6V (bateria w zestawie),

Opis

Wzmacniacz bezprzewodowy odbiera i retransmituje sygnały z czujników 433 MHz w trybie uczenia się, aby zwiększyć odległość, na jaką czujnik bezprzewodowy można zamontować z dala od centrali lub odbiornika bezprzewodowego i dlatego jest idealny do instalacji, w których czujniki bezprzewodowe znajdują się poza zasięgiem panelu lub nie mogą przejść przez czujnik test.

W trybie inteligentnym można połączyć kaskadowo do 4 repeaterów, aby jeszcze bardziej zwiększyć zasięg sieci bezprzewodowej systemu bezpieczeństwa. W jednym systemie można zastosować do 16 repeaterów.

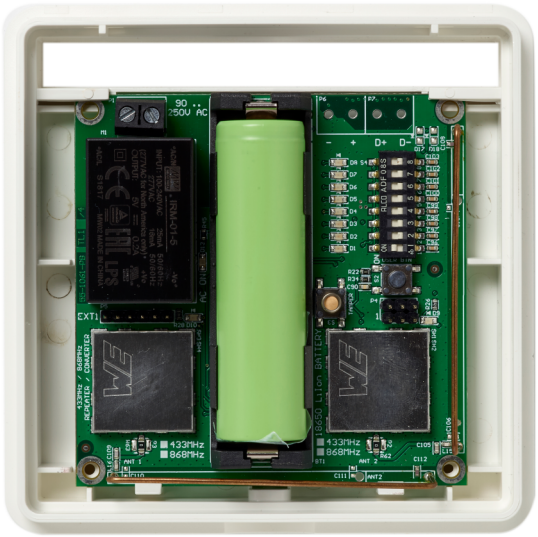

Instalacja

Bezprzewodowy repeater posiada zabezpieczenie antysabotażowe umożliwiające otwarcie obudowy oraz zdjęcie urządzenia ze ściany. Kompaktowa konstrukcja i brak widocznych anten sprawia, że nadaje się do montażu w każdym wnętrzu.

Wzmacniacz jest zasilany z sieci i zawiera zapasowy akumulator litowo-jonowy.

Diagnostyka

Na wzmacniaczu bezprzewodowym szereg kolorowych diod LED wskazuje sygnał siły sygnału radiowego (RSSI), umożliwiając określenie najlepszej lokalizacji wewnątrz lokalu, w której należy zainstalować czujniki bezprzewodowe. Oprócz wartości RSSI, diody LED mogą również wizualizować poziom szumów i poziom naładowania baterii zapasowej, która jest dołączona.

Szczegóły

- Możliwość wyboru obsługi 433 MHz 63 bit lub 433 MHz LoNa
- Kompaktowy rozmiar i nowoczesny design
- Brak anten zewnętrznych
- Wizualizacja czujnika RSSI, poziomu hałasu, poziomu baterii
- Alarm sabotazu
- -8dB funkcja testowa
- W zestawie zapasowa bateria litowo-jonowa
- Zgłasza awarię AC, niski poziom baterii, sabotaż, nadzór RF, zagłuszanie RF RF
- EN50131 klasa 2, INCERT klasa 2

RF-9011-07-1

Bezprzewodowy repeater 433MHz, zgodnie z Advisor Advanced, ZeroWire, zasilanie bateryjna 3,6V (bateria w zestawie),

Specyfikacja techniczna

General

Expander type	Databus isolator / repeater

Wireless

Operating frequency	433 MHz

Backup

Battery type	3.6 V ; 3200 mAh lithium ; Li-ion battery (included) Samsung INR18650-35E ; Panasonic NCR18650B

Electrical

Operating voltage	100 to 230 VAC
Current consumption	min. 11 mA max 24.2 mA

Physical

Physical dimensions	102 x 102 x 33 mm
Net weight	220 g
Colour	White
Material	ABS plastic

Environmental

Operating temperature	0 to +40°C
Relative humidity	80% noncondensing
Environment	Indoor

Regulatory

Certification	EN50131 Grade 2, INCERT

Będąc firmą innowacyjną, Kidde Global Solutions zastrzega sobie prawo do zmian w specyfikacji wyrobów bez uprzedzenia. W celu uzyskania najnowszych specyfikacji prosimy o wizytę na stronach pl/firesecurityproducts.com lub kontakt z przedstawicielem handlowym.

Last updated on 12 November 2026 - 18:57