FE110US

Eco Line Maglock 150 Kgf, unmonitored, surface mount

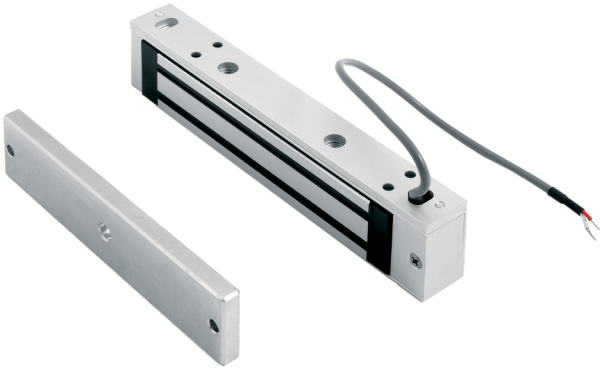

Details

- 150 Kgf holding force
- No residual magnetism
- 12/24 V dc jumper selectable operation

FE110US

Eco Line Maglock 150 Kgf, unmonitored, surface mount

Technische specificaties

General

Product type	Magnetverschluss

Holding force

Holding force kgf (Kilogram force)	150 kgf
Holding force N (Newton)	1500 N

Monitoring & status

Monitored	No
LED indicator	No
Door status switch	No
Monitored changeover	No
Magnetic bond sensor	No

Electrical

Power supply value	12 / 24 VDC
Current consumption	460 mA (+/- 2,5% @ 13,5 V)

Physical

Physical dimensions	166 × 38 × 22 mm
Colour	Aluminium

Als een bedrijf van innovatie behoudt Kidde Global Solutions zich het recht voor productspecificaties zonder kennisgeving te wijzigen. Ga voor de nieuwste productspecificaties online naar be.firesecurityproducts.com of neem contact op met uw verkoopvertegenwoordiger.

Last updated on 12 November 2026 - 18:57