FE160ZL

Zestaw uchwytów Z i L do serii FE160

Opis

Do drzwi otwieranych do wewnątrz. Uchwyty montażowe do magnesów serii FE160xx.

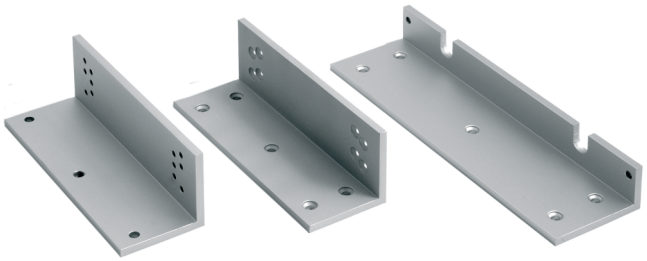

FE160ZL

Zestaw uchwytów Z i L do serii FE160

Specyfikacja techniczna

General

Product type	Mounting bracket

Monitoring & status

Monitored	No
LED indicator	No

Physical

Colour	Aluminium
Finish	Aluminio soplado al vapor

Będąc firmą innowacyjną, Kidde Global Solutions zastrzega sobie prawo do zmian w specyfikacji wyrobów bez uprzedzenia. W celu uzyskania najnowszych specyfikacji prosimy o wizytę na stronach pl/firesecurityproducts.com lub kontakt z przedstawicielem handlowym.

Last updated on 12 November 2026 - 18:57