AD218-0100

Cabo Deteção Linear Digital Alarmline II - 218°C, Revestimento Silicone, 100 m

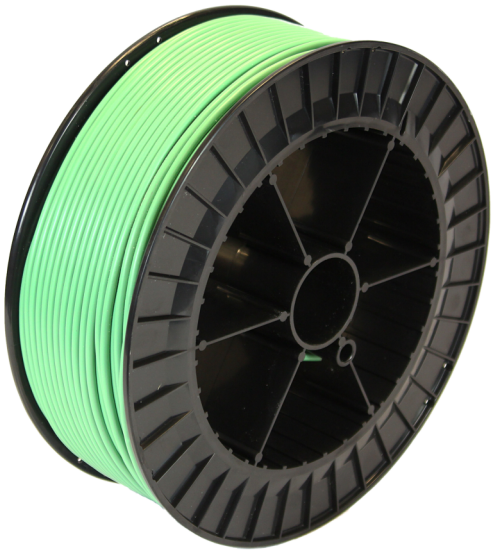

AD218-0100

Cabo Deteção Linear Digital Alarmline II - 218°C, Revestimento Silicone, 100 m

Especificações técnicas

Physical

Colour	Vert
Mounting type	Support de câble
Material (body)	Silikon

Environmental

Environment	Drinnen, Draussen

Regulatory

Certification	CE, FM, UL

Como empresa de inovação, a Kidde Global Solutions reserva o direito de alterar as especificações do produto sem aviso prévio. Para obter informações sobre as especificações mais recentes do produto, visite pt.firesecurityproducts.com online ou contate o departamento comercial.

Last updated on 12 November 2026 - 18:57