# AS376

**Sirene Vermelha Alta Potência, Seleção de Toque - Convencional**

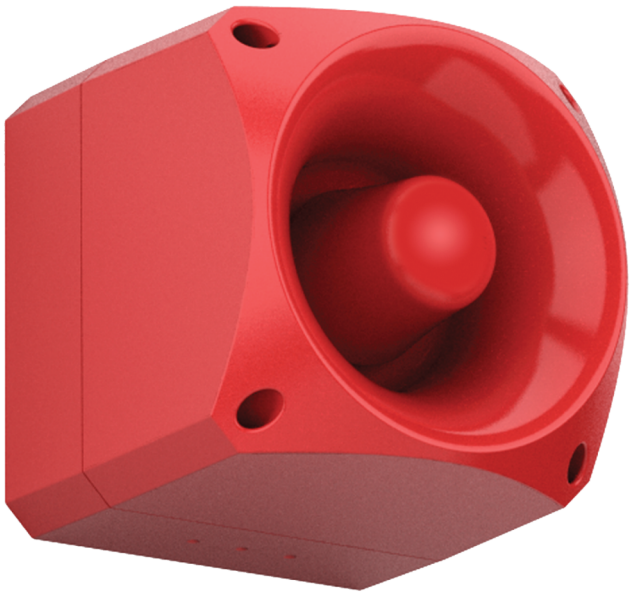

# AS376

## Sirene Vermelha Alta Potência, Seleção de Toque - Convencional

## Especificações técnicas

### Physical

| | |
|---|---|
| Colour | Rot |
| Material | Polycarbonate haut impact |

### Environmental

| | |
|---|---|
| Environment | Draussen |

### Regulatory

| | |
|---|---|
| Certification | EN54-3 |

Como empresa de inovação, a Kidde Global Solutions reserva o direito de alterar as especificações do produto sem aviso prévio. Para obter informações sobre as especificações mais recentes do produto, visite pt.firesecurityproducts.com online ou contate o departamento comercial.

Last updated on 12 November 2026 - 18:57