FAW355

Rött blixtljus LED med röd kapsling för väggmontage, 17-60 VDC, 20-40 mA, hög sockel, IP65, EN54:23, W-2.4-7.5

Allmänt

FAW355 är ett rött LED blixtljus med röd kapsling för väggmontering, lämpligt för brandlarm. All kabelanslutning görs på sockeln och möjliggör enkel installation och service. Med sitt EN54-23 godkända övervakningsmönster W-2.4-7.5,kan varje FAW355 monteras på vägg upp till en höjd av 2,4 meter. Ett kvadratiskt rum på 7,5 x 7,5 meter kan därmed täckas av en enhet.

Fast och enkel installation

FAx350-serien av blixtljus medger snabbare installation och underhåll tack vare en innovativ sockel med “vrid och klick”-funktion som möjliggör enkel montering och borttagning av enheten. Sockeln är den enda del som behöver kabelanslutning. Detta medför enklare installation och minskade kostnader.

Effektiv och mångsidig

FAx350-seriens blixtljus använder en specialdesignad lins som ger ett enhetligt ljusflöde över det angivna täckningsområdet.
Blixtfrekvensen på blixtljuset kan justeras under installation till 0,5 Hz eller 1 Hz.

Låsning av blixtljusets sockel kan göras vid behov. När låsning av sockeln är gjord krävs ett speciellt verktyg för att ta bort sirenen från sockeln.

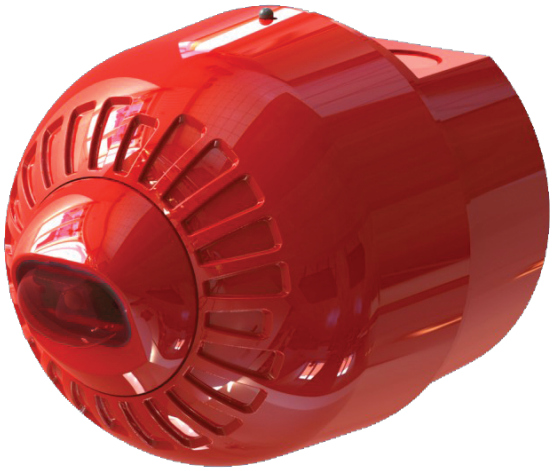

Detaljer

- Automatisk synkronisering
- Mekanisk låsning mot sabotage
- Hög installationssockel med kabelanslutning på sockeln
- Valbar blixtfrekvens
- Kapslingsklass IP65

FAW355

Rött blixtljus LED med röd kapsling för väggmontage, 17-60 VDC, 20-40 mA, hög sockel, IP65, EN54:23, W-2.4-7.5

Tekniska specifikationer

Physical

Colour	Rød
Mounting position	Mur
Material	Polycarbonate haut impact

Environmental

Environment	Indendør, Udendørs

Regulatory

Certification	EN54-23

EN54-23 Coverage: W–2.4-7.5

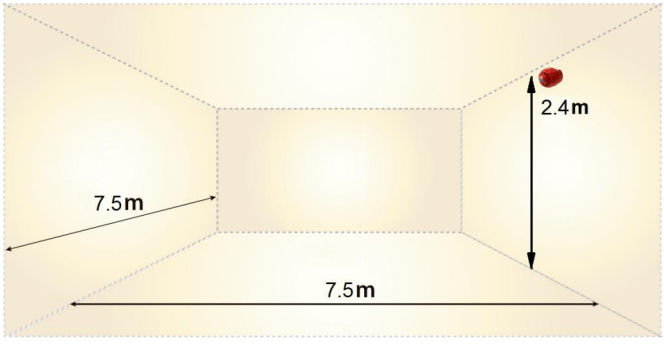

Kidde Global Solutions förbehåller sig rätten att ändra produktspecifikationer utan föregående meddelande. För de senaste produktspecifikationerna, besök se.firesecurityproducts.com online eller kontakta din försäljningsrepresentant.

Last updated on 12 November 2026 - 18:57