ATS7072

Kit remoto expansor ATS1238.

Kit remoto expansor ATS1238

ATS7072 ofrece la posibilidad de instalar el modulo expansor Pircam via radio ATS1238 fuera de la caja del panel. La instalación puede ser realiza hasta a 100m de distancia a traves de cable estructurado y conectores RJ45.

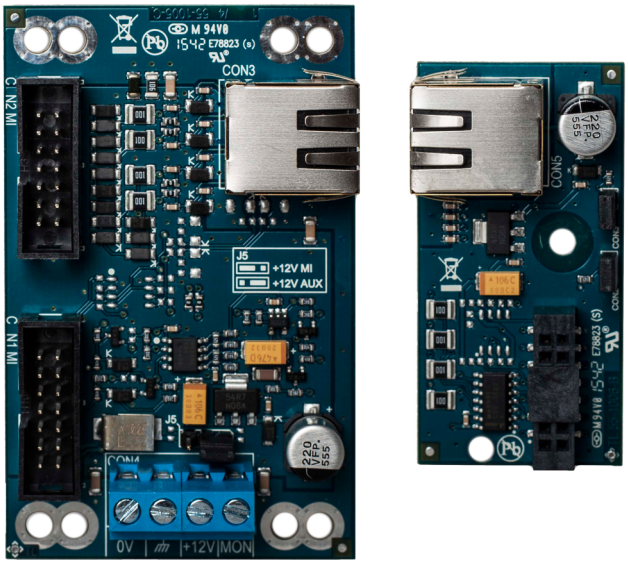

Detalles

- Solución para instalación remota de ATS1238
- Hasta 100m de distancia
- Conexiones RJ45 entre tarjeta master y esclava
- Tarjeta master ATS7070 para conextar a bus MI
- Tarjeta esclava ATS7071 para conectar ATS1238
- Puede instalarse en carcasa TX-9000-03-1
- Soportado en ATSX000A y version de firmware 26.26.141
- Soportado por ATS1238 version de firmware 2.2
- Carcasa TX-9000-03-1 incluida
- Cables conexion MI incluido

ATS7072

Kit remoto expansor ATS1238.

Especificaciones técnicas

General

Expander type	Drahtloser Expander
Product line	Advisor Advanced, Axon

Electrical

Integrated power supply	No

Environmental

Environment	EN50130-5 ; Klasse II - Binnen (algemeen)

Regulatory

Certification	EN50131 Grad 2

Como empresa innovadora, Kidde Global Solutions se reserva el derecho de modificar las especificaciones de los productos sin previo aviso. Para conocer las últimas especificaciones de los productos, visite la Web de es.firesecurityproducts.com o póngase en contacto con su comercial.

Last updated on 12 November 2026 - 18:57