MM108

Contact magnétique de surface Aluminium, 100 x 25 x 25,câblé - 4 fils.

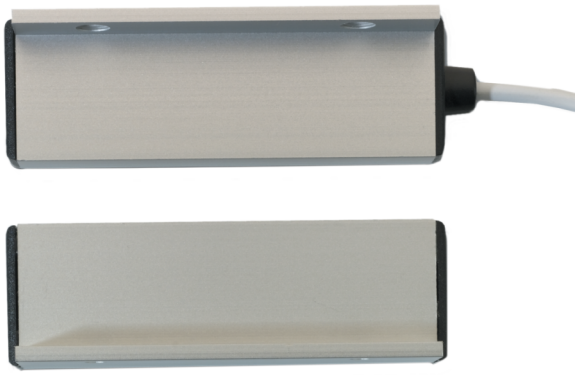

Détails

- Contact d'angle
- Boîtier en aluminium

MM108

Contact magnétique de surface Aluminium, 100 x 25 x 25,câblé - 4 fils.

Spécifications techniques

General

Application type	Montagem em superfície
Contact type	NF

Wired/wireless

Wired-wireless	Verdrahtet

Physical

Colour	Aluminium

En tant que société d'innovation, Kidde Global Solutions se réserve le droit de modifier les spécifications des produits sans préavis. Pour les dernières spécifications du produit, visitez le site web fr.firesecurityproducts.com ou contactez votre représentant commercial.

Last updated on 12 November 2026 - 18:57