# 1X-F2-MB

## Conventional Fire Panel - PCB - 2 Zone

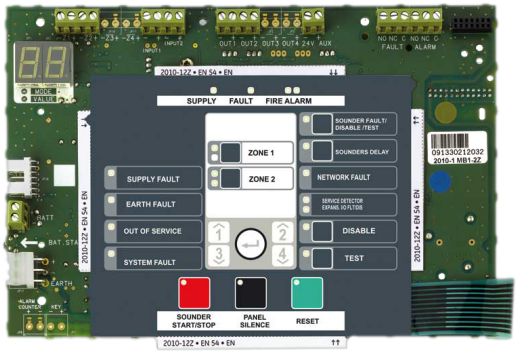

# 1X-F2-MB

## Conventional Fire Panel - PCB - 2 Zone

## Spécifications techniques

### General

| | |
|---|---|
| Maximum system capacity (device count) | bis zu 1280 |
| Network size (nodes) | bis zu 32 |

### Loop

| | |
|---|---|
| Maximum loop capacity | 2 |

### Zone

| | |
|---|---|
| Maximum zone capacity | bis zu 2 |

### Physical

| | |
|---|---|
| Form factor | Klein |
| Mounting type | PCB fäste |

### Regulatory

| | |
|---|---|
| Certification | EN54-13, EN54-2, EN54-4 |

En tant que société d'innovation, Kidde Global Solutions se réserve le droit de modifier les spécifications des produits sans préavis. Pour les dernières spécifications du produit, visitez le site web fr.firesecurityproducts.com ou contactez votre représentant commercial.

Last updated on 12 November 2026 - 18:57