# 1X-F2-MB

## Conventional Fire Panel - PCB - 2 Zone

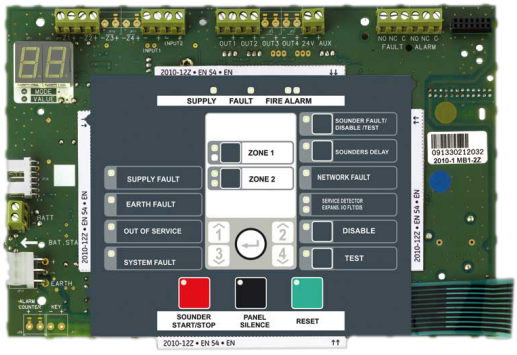

# 1X-F2-MB

## Conventional Fire Panel - PCB - 2 Zone

## Technische specificaties

### General

| | |
|---|---|
| Maximum system capacity (device count) | bis zu 1280 |
| Network size (nodes) | bis zu 32 |

### Loop

| | |
|---|---|
| Maximum loop capacity | 2 |

### Zone

| | |
|---|---|
| Maximum zone capacity | bis zu 2 |

### Physical

| | |
|---|---|
| Form factor | Lille |
| Mounting type | PCB fäste |

### Regulatory

| | |
|---|---|
| Certification | EN54-13, EN54-2, EN54-4 |

Als een bedrijf van innovatie behoudt Kidde Global Solutions zich het recht voor productspecificaties zonder kennisgeving te wijzigen. Ga voor de nieuwste productspecificaties online naar be.firesecurityproducts.com of neem contact op met uw verkoopvertegenwoordiger.

Last updated on 12 November 2026 - 18:57